



Rapport de la Situation Epidémiologique Maladie à Virus Ebola en Guinée 01/04/2016

I. Points saillants

- Pas de nouveau cas confirmé de MVE
- Taux de suivi des contacts 89% (770/870)
- Poursuite des activités du micro cerclage (J9) et du ratissage (J6) dans la Sous-préfecture de Koropara
- Levée de réticence dans les différentes localités de Macenta
- Distribution des vivres par PAM à Mahakoita et Gouohou
- 1030 contacts vaccinés parmi eux 188 contacts à haut risque

II. Dynamique de l'épidémie

Tableau 1 : Répartition des cas notifiés par préfecture le 01/04/2016, Guinée

Préfecture	Cas Confirmés	Cas Probables	Cas Suspects	Total
Total	0	0	0	0

Tableau 2 : Décès communautaires notifiés par les préfectures à la date du 01/04/2016, Guinée

Préfecture	Décès Communautaires			Total décès Prélevés
	Enterrements Sécurisés	Enterrements Non-sécurisés	Enterrements Reportés	
N'Zerekore	0	11	0	0
Macenta	2 (dont 0+)	3	0	0
GUINEE	2 (dont 0+)	72	0	9

Tableau 3 : Situation du suivi des contacts, 01/04/2016, Guinée

Contacts	Nombre
Nouveaux contacts du jour	6
Nombre de contacts sortis ce jour	1
Nombre de contacts confirmés ce jour	0
Contacts à suivre	870
Contacts suivis	770
Contacts non suivis	100
% non suivis	11

Données épidémiologiques et cartes disponibles sur <http://guinea-ebov.github.io/>



Guinée - Epidémie de la Maladie à virus Ebola

Tableau 4 : Situation des patients dans les centres de traitement et de transit fonctionnels, 01/04/2016, Guinée

	Conakry CTE	Coyah CTE	Macenta CTE	N'zérékoré CTE	Kindia CTE	Boké CDT	Forécariah CTE	Siguiri CDT	Total
Cas confirmés	0	0	0	1	0	0	0	0	1
Cas suspects	0	0	0	0	0	0	0	0	0
Sorties guéries	0	0	0	0	0	0	0	0	0
Décédées	0	0	0	0	0	0	0	0	0
Total hospitalisés au CTE	0	0	0	1	0	0	0	0	1

Tableau 5 : Capacité des CTE et CDT en Lits, 01/04/2016, Guinée

Centres	Section Suspects (Lits)	Section Probables (Lits)	Section Confirmés (Lits)	Total (Lits)	Etat
CTE Nongo	10	0	5	15	Fonctionnel
CTE Coyah	10	5	25	40	Fonctionnel
CTE Macenta	12	5	8	25	Fonctionnel
CTE N'Nzérékoré	3	0	3	6	Fonctionnel
CDT Siguiri	0	0	0	0	Fermé
CTE Forécariah	7	0	7	14	Fonctionnel
CDT Kérouané	0	0	0	0	Fermé
CDT Kamsar	0	0	0	0	Fermé
CTE Beyla	3	0	2	5	Fonctionnel
CTEP Boké	10	10	10	30	Fonctionnel
CTE Boké	0	0	0	0	Fermé
CTE Kindia	8	8	46	62	Fonctionnel
Total	63	28	106	197	

Tableau 6 : Nouveaux cas confirmés pendant la semaine 14 (28 Mars au 03 Avril 2016), Guinée

Préfecture	Semaines			28-Mars	29-Mars	30-Mars	31-Mars	01-Avril	02-Avril	03-Avril	Semaine 14
	11	12	13								
N'zerekore	0	2	2	1	0	0	0	0			1
Macenta	0	0	0	0	0	0	0	0			0
Total	0	2	2	1	0	0	0	0			1



Guinée - Epidémie de la Maladie à virus Ebola

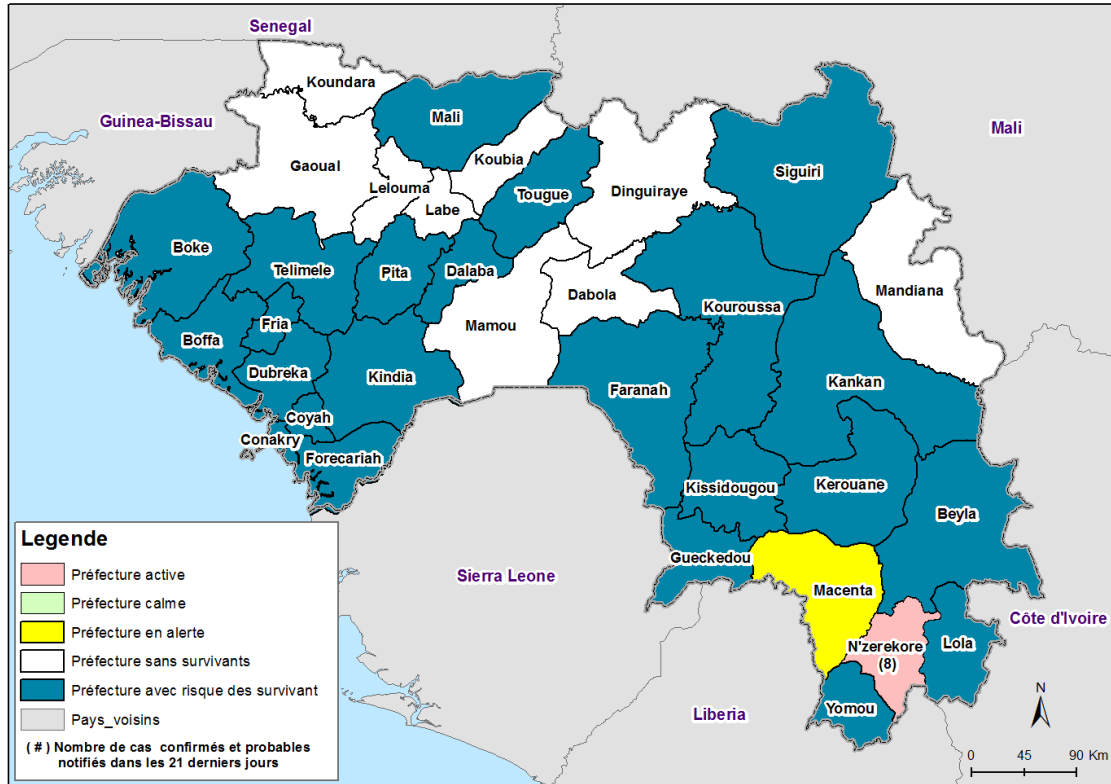

Carte 1 : Répartition par préfecture des cas confirmés et classification des préfectures selon le niveau d’alerte, 11/03/2016 - 01/04/2016 (21 jours), Guinée

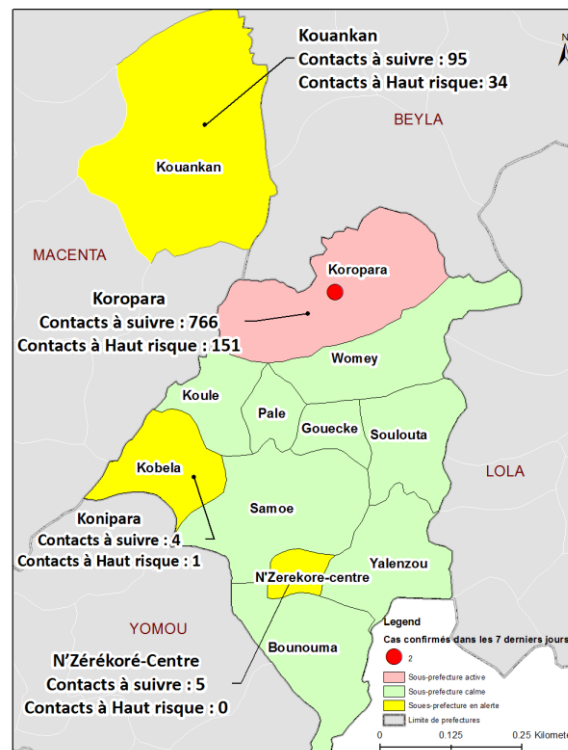

Carte 2 : Situation des contacts par Sous-préfecture, le 01/04/2016



Guinée - Epidémie de la Maladie à virus Ebola

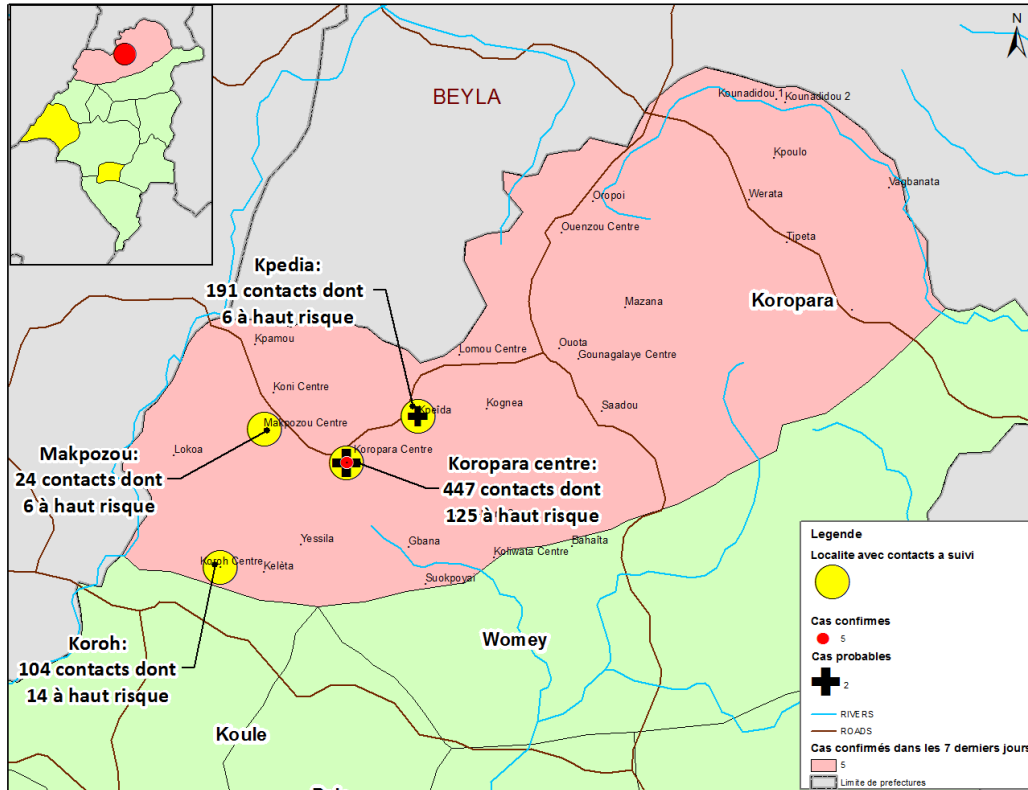

Carte 3 : Situation des contacts par village, Sous-préfecture de Koropara, N'zerekore le 01/04/2016

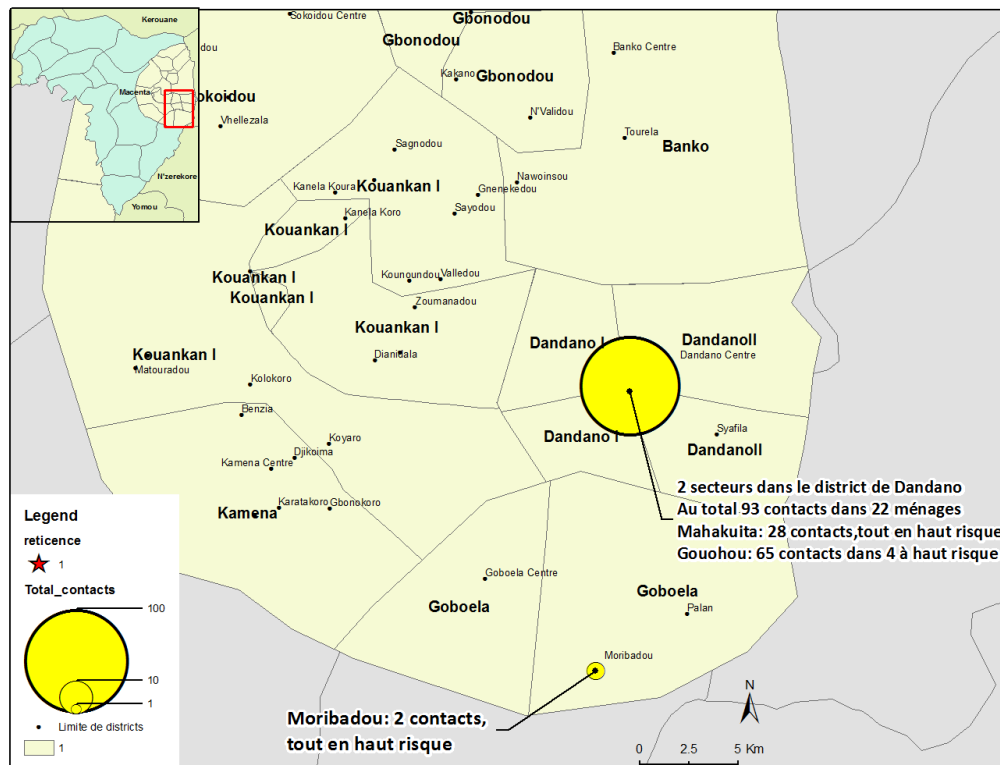

Carte 4 : Situation des contacts par village, Sous-préfecture de Kouankan, Macenta le 01/04/2016



Guinée - Epidémie de la Maladie à virus Ebola

Tableau 7 : Répartition des cas confirmés par Sous-préfecture du 11/03/2016 - 01/04/2016 (21 jours), Guinée

PREFECTURE	SOUS-PRÉFECTURE	CONFIRME	DECES	
			COMMUNAUTAIRE	CTE
N'zerekore	Koropara	5	1	3
TOTAL		5	1	3

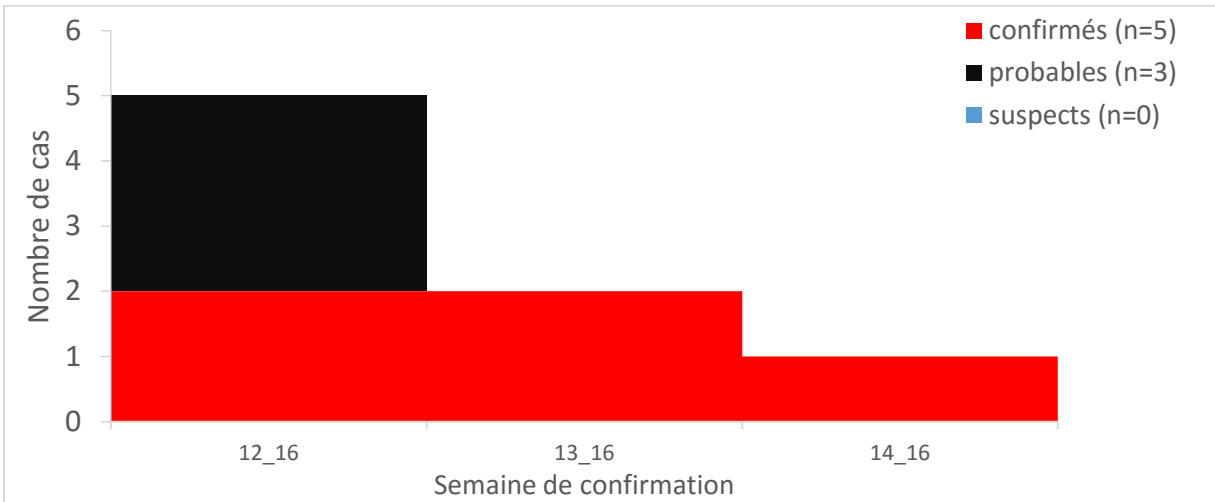

Valeurs manquantes pour date de début des signes = 0

Graphique 1 : Distribution des cas confirmés, par semaine, 17/03/2016 – 01/04/2016, Guinée

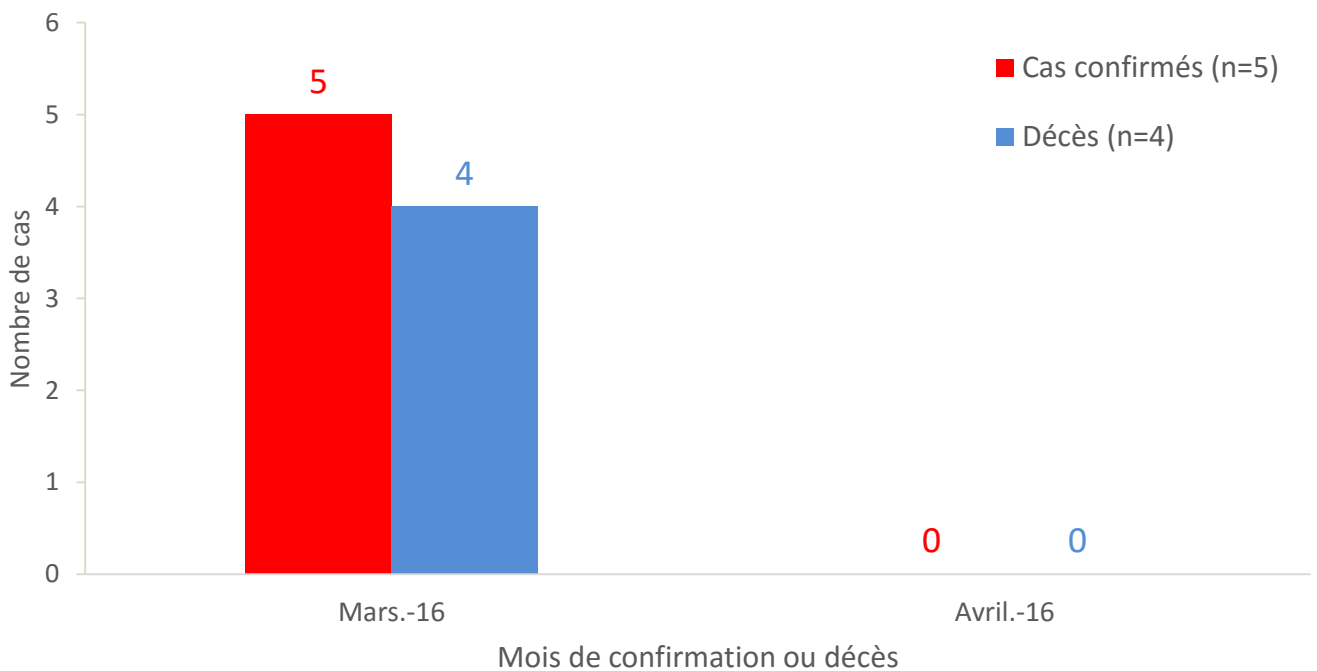

Graphique 2 : Distribution des cas confirmés et décès, par mois de confirmation, 17/03/2016 - 01/04/2016, Guinée



Guinée - Epidémie de la Maladie à virus Ebola

Tableau 8 : Récapitulatif des échantillons testés le 01/04/2016, Guinée

LABORATOIRES	Echantillons reçus	Echantillons testés (Sang et Salive)	Echantillons positifs	Echantillons négatifs	Echantillons en attente
IPD Donka	6	6	0	6	0
Labo de Boké/ KAMSAR	0	0	0	0	0
CREMS Kindia	0	0	0	0	0
KPLAN Forécariah	0	0	0	0	0
REDC Conakry	22	22	0	22	0
EUWAMLAB	0	0	0	0	0
KPLAN ID Conakry	0	4*	0	4	0
INSP/IPD N'zérékoré	10	10	0	10	0
EM Nongo	8	8	0	8	0
Total	46	50	0	50	0

* 4 échantillons reçus la veille, testés

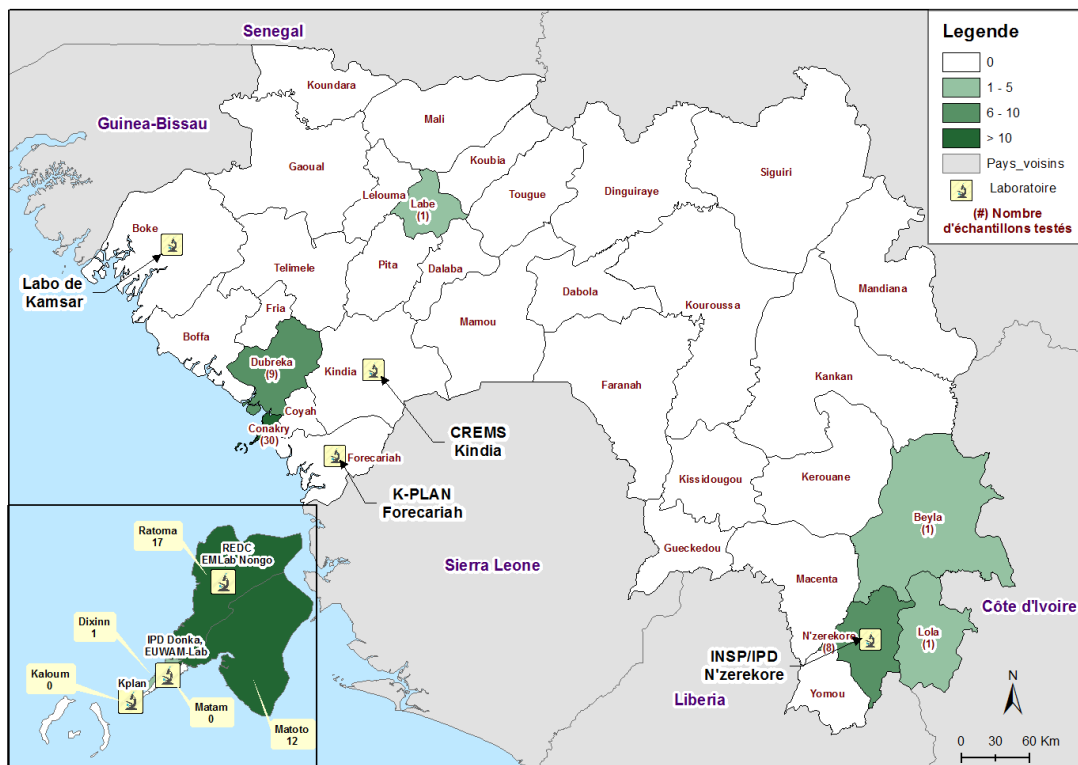

Echantillon avec préfecture inconnue = 0

Carte 5 : Récapitulatif des échantillons testés par préfecture, le 01/04/2016, Guinée



Guinée - Epidémie de la Maladie à virus Ebola

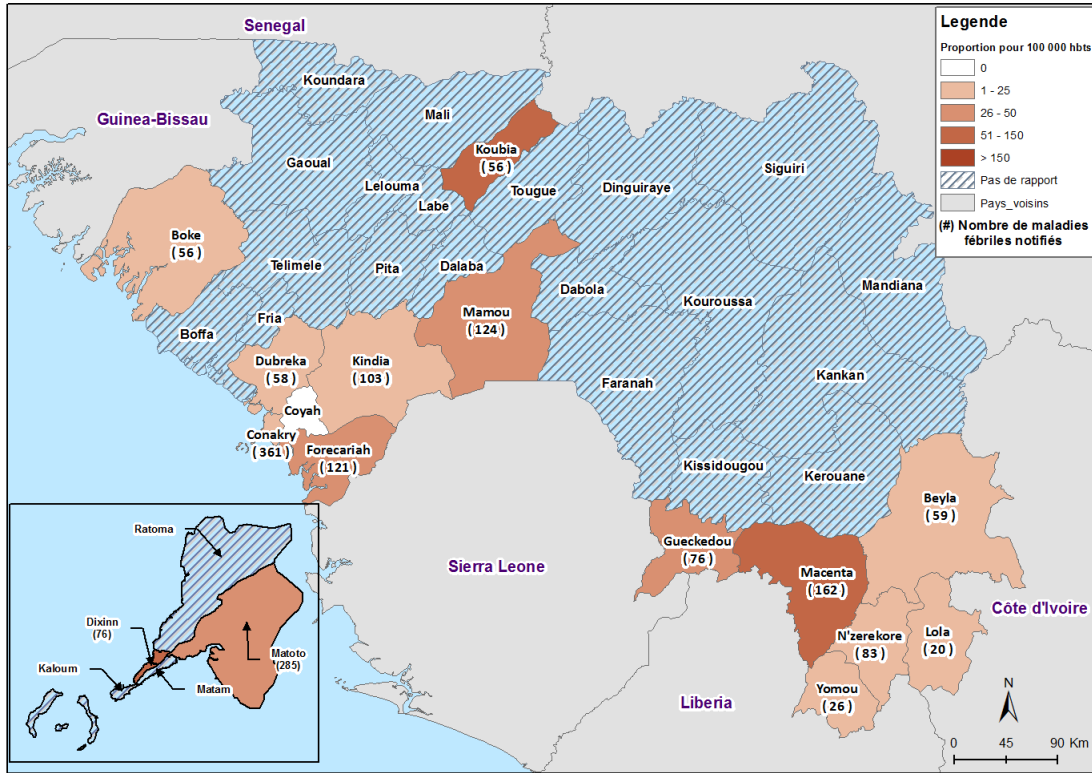

Carte 6 : Incidence des maladies fébriles rapportées par préfecture pour 100 000 habitants, 01/04/2016, Guinée

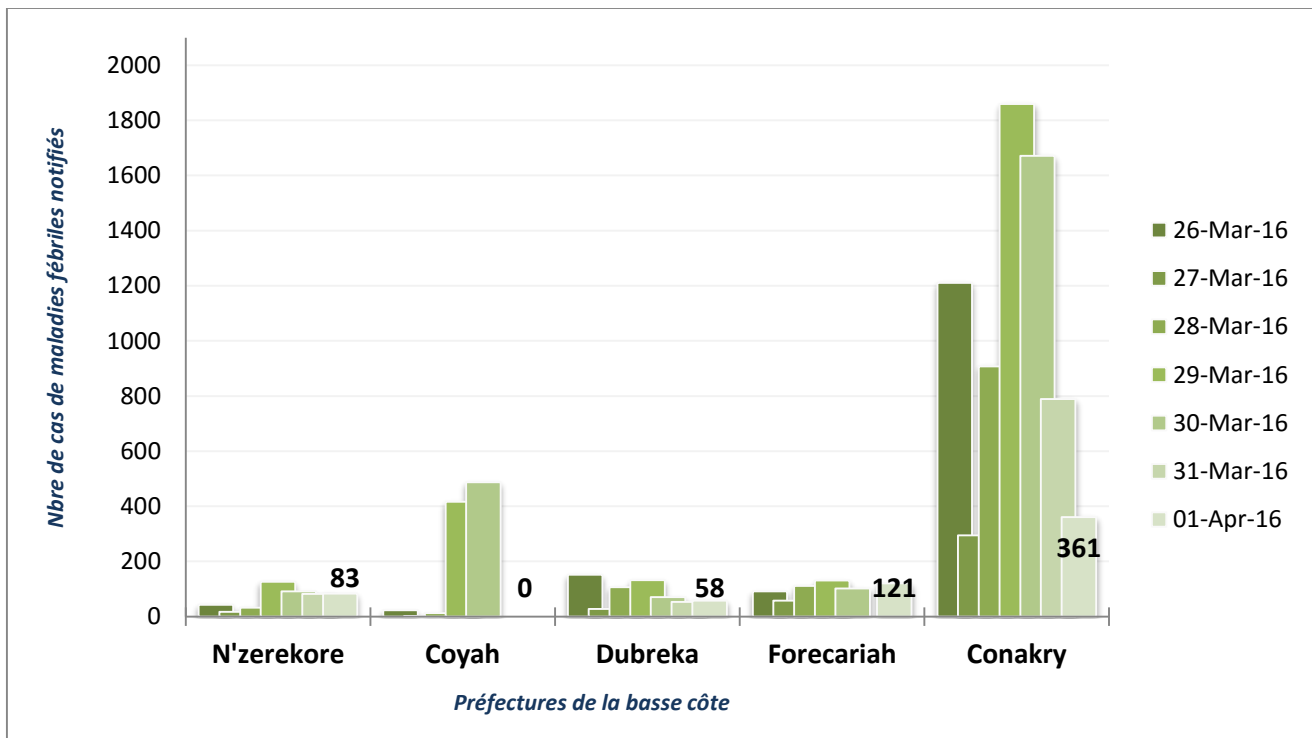

Graphique 3 : Evolution des maladies fébriles rapportées dans quelques préfectures au cours des 7 derniers jours, Guinée



Guinée - Epidémie de la Maladie à virus Ebola

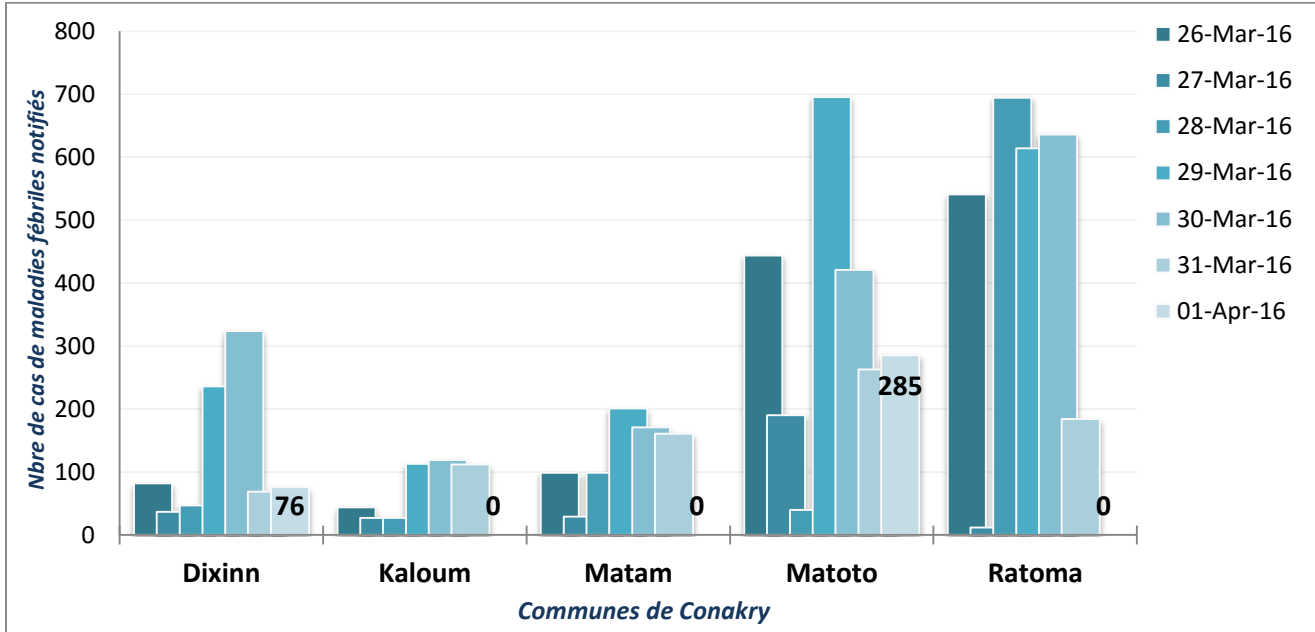

Graphique 4 : Evolution des maladies fébriles rapportées dans les communes de Conakry au cours des 7 derniers jours, Guinée

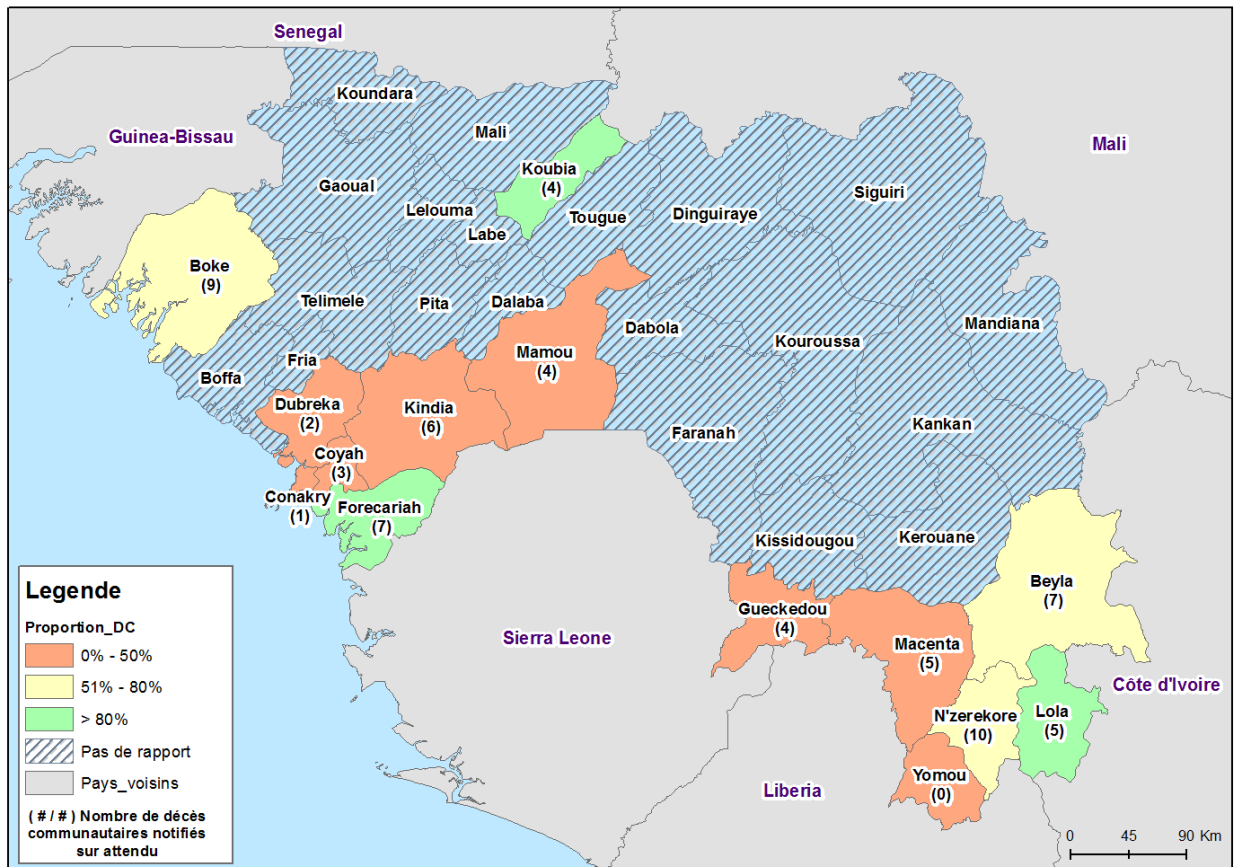

Carte 7 : Pourcentage de décès communautaires notifiés sur décès attendus par préfecture, 01/04/2016, Guinée



Guinée - Epidémie de la Maladie à virus Ebola

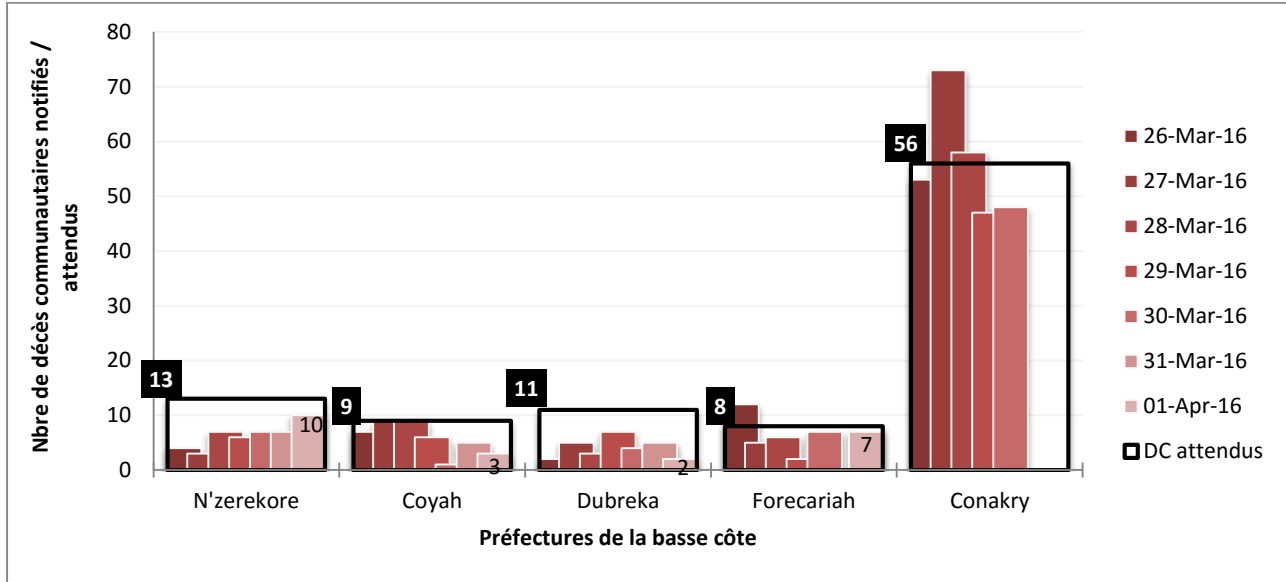

Graphique 5 : Décès notifiés par rapport aux décès attendus par préfecture au cours des 7 derniers jours, Guinée

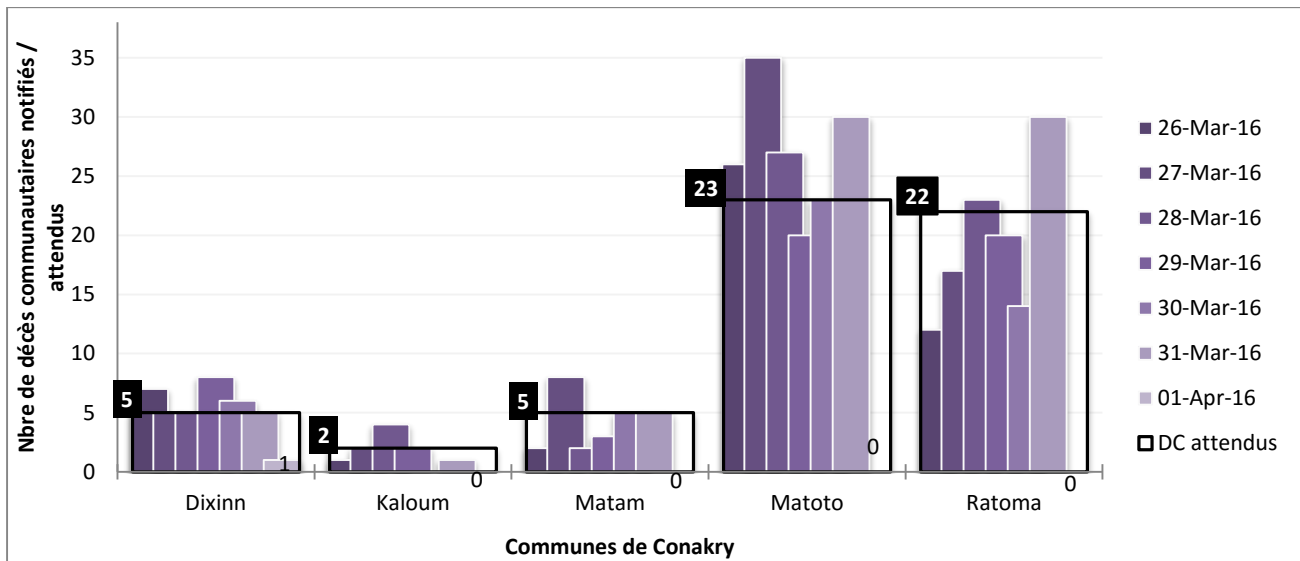

Graphique 6 : Décès notifiés par rapport aux décès attendus dans les communes de Conakry au cours des 7 derniers jours, Guinée

Tableau 9 : Situation globale des cas à la date du 01/04/2016

Guinée 01/04/2016 18:00		
Classification épidémiologique	Nombre	Décédé
Confirmé	5	4 (80,0 %)
Probable	3	3 (100,0 %)
Suspect	0	0 (NaN)
Total	8	7 (87,5 %)



Guinée - Epidémie de la Maladie à virus Ebola

Données épidémiologiques, Ebola_Guinée 04/01/2016

Description	Totaux	Conakry	Guéckedou	Macenta	Diabola	Kissidougou	Dingiraye	Telimele	Boffa	Kouroussa	Siguiré	Pita	Nzérékoré	Yomou	Dubréka	Forécariah	Kerouane	Coyah	Dalaba	Beyla	Kindia	Lola	Boke	Mamou	Mali	Faranah	Kankan	Fila	Koundara	Garoua	Tougué
Nouveaux cas enregistrés ce jour *																															
Nouveaux Cas suspects	0																														
Nouveaux Cas Probables	0																														
Nouveaux Cas confirmés	0																														
Total des nouveaux cas enregistrés ce jour	0	0	0	0	0	0	0	0	0	0	0	0	0	0	0	0	0	0	0	0	0	0	0	0	0	0	0	0	0	0	
Cumul des cas																															
Total des Cas suspects	0	0	0	0	0	0	0	0	0	0	0	0	0	0	0	0	0	0	0	0	0	0	0	0	0	0	0	0	0	0	0
Total des Cas Probables	3	0	0	0	0	0	0	0	0	0	0	0	3	0	0	0	0	0	0	0	0	0	0	0	0	0	0	0	0	0	0
Total des Cas confirmés	5	0	0	0	0	0	0	0	0	0	0	0	5	0	0	0	0	0	0	0	0	0	0	0	0	0	0	0	0	0	0
Cumul (des cas confirmés, probables et suspects)	8	0	0	0	0	0	0	0	0	0	0	0	8	0	0	0	0	0	0	0	0	0	0	0	0	0	0	0	0	0	
Décès																															
Nouveaux décès confirmés ce jour *	0																														
Nouveaux décès probables ce jour *	0																														
Total des décès probables	3	0	0	0	0	0	0	0	0	0	0	0	3	0	0	0	0	0	0	0	0	0	0	0	0	0	0	0	0	0	0
Total des décès confirmés	4	0	0	0	0	0	0	0	0	0	0	0	4	0	0	0	0	0	0	0	0	0	0	0	0	0	0	0	0	0	0
Cumul des deces (probables et confirmés)	7	0	0	0	0	0	0	0	0	0	0	0	7	0	0	0	0	0	0	0	0	0	0	0	0	0	0	0	0	0	
Letalité des cas confirmés	80%	-	-	-	-	-	-	-	-	-	-	-	80%	-	-	-	-	-	-	-	-	-	-	-	-	-	-	-	-	-	-
Agents de sante																															
Nouveaux cas confirmés enregistrés parmi les agents de santé ce jour *	0																														
Cumul des cas confirmés parmi les agents de santé.	0	0	0	0	0	0	0	0	0	0	0	0	0	0	0	0	0	0	0	0	0	0	0	0	0	0	0	0	0	0	0
Cumul des cas probables parmi les agents de santé	0	0	0	0	0	0	0	0	0	0	0	0	0	0	0	0	0	0	0	0	0	0	0	0	0	0	0	0	0	0	0
Cumul (des cas confirmés et probables) parmi les agents de santé	0	0	0	0	0	0	0	0	0	0	0	0	0	0	0	0	0	0	0	0	0	0	0	0	0	0	0	0	0	0	0
Nouveaux décès enregistrés parmi les agents de santé ce jour	0	0	0	0	0	0	0	0	0	0	0	0	0	0	0	0	0	0	0	0	0	0	0	0	0	0	0	0	0	0	0
Cumul des décès confirme parmi les agents de sante	0	0	0	0	0	0	0	0	0	0	0	0	0	0	0	0	0	0	0	0	0	0	0	0	0	0	0	0	0	0	0
Cumul des décès (Confirmes + probables) parmi les agents de sante	0	0	0	0	0	0	0	0	0	0	0	0	0	0	0	0	0	0	0	0	0	0	0	0	0	0	0	0	0	0	
Admissions et sorties CTE																															
Nouvelles admissions au CTE ce jour *	0																														
Nombre total des cas hospitalisés dans le CTE	1	0	0	0	0	0	0	0	0	0	0	0	1	0	0	0	0	0	0	0	0	0	0	0	0	0	0	0	0	0	0
Nombre total des sorties ce jour du CTE	0	0	0	0	0	0	0	0	0	0	0	0	0	0	0	0	0	0	0	0	0	0	0	0	0	0	0	0	0	0	0
Cumul des admissions au CTE	11	2	0	0	0	0	0	0	0	0	0	0	9	0	0	0	0	0	0	0	0	0	0	0	0	0	0	0	0	0	
Contacts																															
Nouveaux contacts enregistrés ce jour *	6			0									6																		
Nombre de contacts sortis ce jour	1			0									1																		
Nombre de contacts a suivre ce jour	870			95									775																		
Nombre de contacts suivis ce jour	770			11									759																		
Pourcentage des contacts suivis (%)	89%			12%									98%																		
Laboratoire																															
Nombre d'échantillons collectes ce jour	46	36											10			0					0		0								
Nombre d'échantillons en cours de test	0												0			0					0		0								
Total des échantillons testés	972	792											76			49					13		42								
Date de confirmation du dernier cas													28/09/2016																		
Nombre de jour avec zéro(0) cas confirmé													4																		

*les données sur les nouveaux cas sont déjà prises en compte dans le cumul.